

IDENTIFICACIÓN DE DEFICIENCIAS DETERMINADA

PREVIO

DURANTE

POSTERIOR

DEPARTAMENTO:	ALTA VERAPAZ	MUNICIPIO:	TACTIC
NOMBRE DEL ESTABLECIMIENTO:	EORM. ALDEA CHIALLI	DIRECCIÓN DEL ESTABLECIMIENTO:	ALDEA CHIALLI
DEL ESTABLECIMIENTO:	16-04 - 2098 -43	FECHA:	mayo, 2024



Foto1: SUSTITUCION DE TECHO DE MADERA POR METAL, AULA DE SEGUNDO



Foto 1: SUSTITUCION DE TECHADO PATIO POR METAL

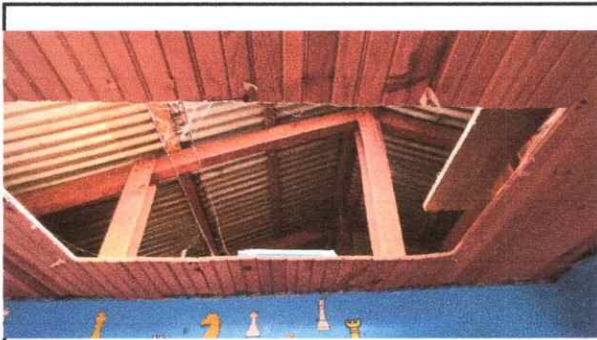

Foto 1: SUSTITUCION DE TECHO MADERA POR METAL TERCER GRADO



Foto 1: SUSTITUCION DE TECHO MADERA POR METAL, AULA DE 4TO



Foto 1: SUSTITUCION DE TECHO DE MADERA POR METAL, TODA LA ESTRUCTURA 5TO



Foto 6: SUSTITUCION DE TECHO DE MADERA POR METAL, TODA LA ESTRUCTURA 4to y 5to.

Observación: Si es necesario se pueden agregar hojas adicionales y actualizar el número de hojas.

[Handwritten Signature]

Firma y sello del Presidente de la OPRM



[Handwritten Signature]

Firma y Sello Director Centro Educativo Público





Ministerio de Educación
G U A T E M A L A

REGISTRO FOTOGRÁFICO PROGRAMA DE MANTENIMIENTO DE EDIFICIOS ESCOLARES PÚBLICOS

PRA-FOR-123
Versión 1

REGISTRO DE DEFICIENCIAS DETERMINADO

PREVIO

DURANTE

POSTERIOR

DEPARTAMENTO:	ALTA VERAPAZ	MUNICIPIO:	TACTIC
NOMBRE DEL ESTABLECIMIENTO:	EORM. ALDEA CHIALLI	DIRECCIÓN DEL ESTABLECIMIENTO:	ALDEA CHIALLI
FECHA DEL ESTABLECIMIENTO:	16-04-2098-43	FECHA:	mayo, 2024



Foto1: SUSTITUCION DE TECHADO DE MADERA POR METAL, ESTRUCTURA Y LAMINAS, AULA DE 5to Y 6to.



Foto 2: SUSTITUCION DE TECHO DE MADERA POR TECHO DE METAL LAMINAS TROQUELADAS



Foto 1: SUSTITUCION DE TECHO DE MADERA POR METAL LAMINAS TROQUELADAS, AULA DE PRIMERO



Foto 1. SUSTITUCION DE TECHADO DE MADERA POR METAL, POR LAMINAS TROQUELADAS CORREDDOR Y PATIO DE LA ESCUELA

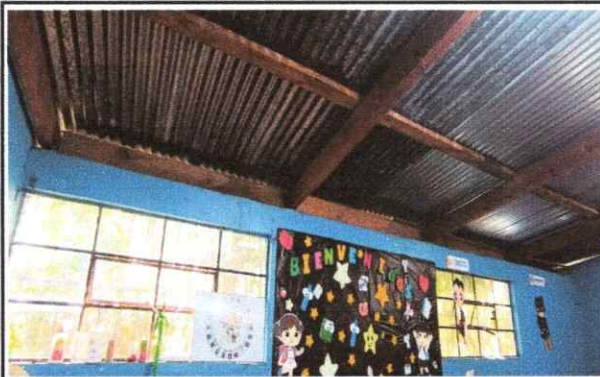

Foto 2: SUSTITUCION DE TECHADO DE MADERA POR METAL



Foto 3: SUSTITUCION DE TECHADO COMPLETO DE MADERA POR METAL.

Observación: Si es necesario se pueden agregar hojas adicionales y actualizar el número de hojas.

[Handwritten Signature]

Firma y sello del Presidente de la OPE



[Handwritten Signature]

Firma y Sello Director Centro Educativo Público

